

SITUACIÓN 1/10000

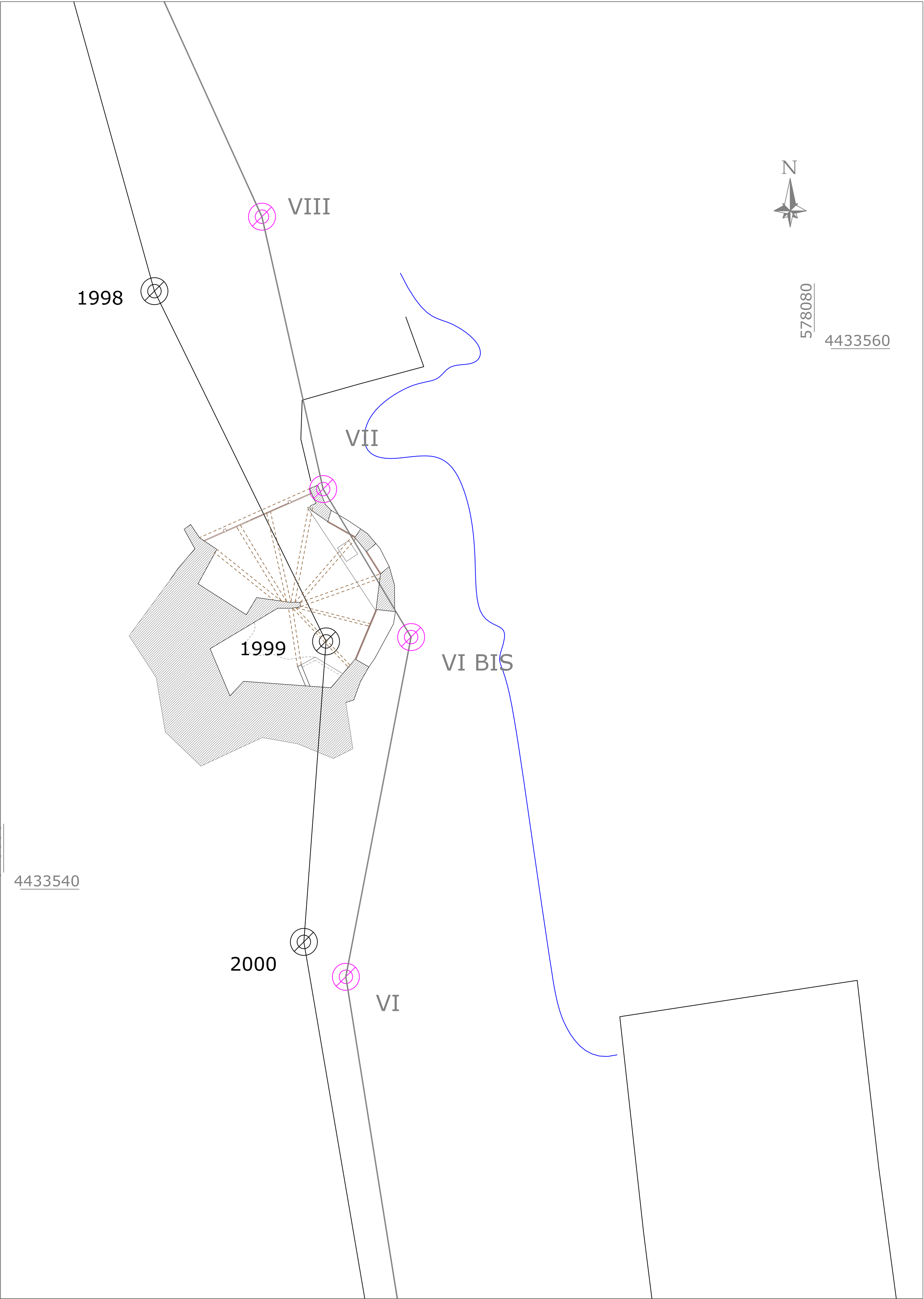

EMPLAZAMIENTO 1/500



PLANTA COCHERA E:1/100

HITOS DESLINDE EXISTENTE			HITOS DESLINDE PROYECTADO		
PUNTO	X	Y	PUNTO	X	Y
IV	578071,87	4433512,08	2002	578071,48	4433514,21
V	578065,72	4433517,68	2001	578064,02	4433521,01
VI	578062,66	4433536,76	2000	578061,11	4433538,05
VI BIS	578065,08	4433549,33	1999	578061,33	4433549,17
VII	578063,82	4433554,61			
VIII	578059,56	4433564,89	1998	578055,58	4433562,13
IX	578050,36	4433585,12	1997	578049,03	4433585,63
X	578046,65	4433600,08	1996	578044,47	4433597,08

LEYENDA:

Muro piedra

Tejido construcción

Plataforma

Roca

Orilla

Deslinde marítimo terrestre antiguo

Hito DMTP antiguo

Deslinde marítimo terrestre nuevo

Hito DMTP nuevo

COL·LEGI OFICIAL
D'ARQUITECTES
ILLES BALEARS

14.07.2015

12/00657/15

Segellat

Llei 25/2009, R.D. 10/2010/MEH, Llei 10/1998/CAB

3C1FE5F3F7C35801F328CF17C0D01B0C3C0B57

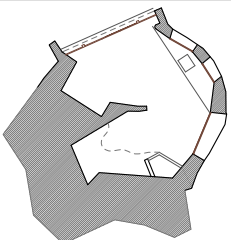

PROYECTO: 15/2015
Levantamiento de planos a nivel de proyecto básico
para concesión administrativa cochera barca
PROMOTOR: Carlos de Salort

SITUACIÓN:
Ses Fontanelles - Ciutadella
Menorca
FECHA: Julio 2015

PLANO
EMPLAZAMIENTO, SITUACIÓN Y PLANTA
ESCALA 1/10000, 1/500 Y 1/100

Nº
1

ARQUITECTO: LLORENÇ SEGÚI TRIAY c/ Arxaveleta 13 A, 1º, cpi: 07702, Maó, Menorca. mail: loreno@webaut.com itel: 971 36 87 78.